

PROPOSTA

NAUTILUS, S.A., com sede na Rua Nossa Senhora da Livração, 1250-1300, Foz do Sousa, Gondomar, Pessoa Coletiva N.º 503 653 179, com o capital social de 2.657.000,00€, representada por Vitor Manuel Alves Barbosa (Eng.º), possuidor do C.C. n.º 07708156, residente na Travessa Custódio Pereira Ramos, n.º30 - 2.º Esq.º, Agudela, Matosinhos, depois de ter tomado inteiro conhecimento do objeto do Procedimento de **“Concurso Público N.º 2021/300.10.005/567 - “AQUISIÇÃO DE MOBILIÁRIO PARA O ENSINO PRÉ-ESCOLAR E 1.º CICLO – EB2”**, obriga-se a fornecer o objeto do procedimento em harmonia com o Programa de concurso e caderno de encargos, pela quantia de Euros: **59.000,00€** (Cinquenta e Nove mil euros), que não inclui o imposto sobre valor acrescentado, conforme a proposta que apresenta.

À quantia supramencionada acrescerá o Imposto sobre Valor Acrescentado, á taxa legal em vigor de 23%.

Declara que renuncia a foro especial e se submete, em tudo o que respeitar a execução do seu contrato, a tudo o que se encontra prescrito na legislação portuguesa em vigor.

Mais declara sob compromisso de honra, a veracidade e o rigor das informações prestadas nesta proposta, e que se submete ao foro do tribunal português que for competente, com renúncia a qualquer outro.

Gondomar, 2 de Agosto de 2021

NAUTILUS, S.A.
ADMINISTRAÇÃO

Condições gerais da proposta:

Prazo de Entrega: No prazo de 10 (Dez) dias úteis, conforme mencionado na cláusula 6ª do Caderno de Encargos.

Local de fornecimento: Escola Básica n.º 2 de Sines, sita na Quinta dos Passarinhos, 7520-164 Sines, conforme mencionado na cláusula 5ª do Caderno de Encargos.

Condições Pagamento: No prazo de 60 (Sessenta) dias, conforme mencionado na cláusula 11ª do Caderno de Encargos.

Prazo de Garantia: 2 (dois) anos.

São excluídos da garantia todos os defeitos que notoriamente resultarem de má utilização, de uma utilização abusiva ou de negligência da entidade adjudicante, bem como todos os defeitos resultantes de fraude, ação de terceiros, de caso fortuito ou de força maior.

Prazo de manutenção da proposta: 66(Sessenta e seis) dias.

Gondomar, 2 de Agosto de 2021

NAUTILUS, SA
ADMINISTRAÇÃO

Lista de Quantidades

Ref.	Quant.	Descrição do mobiliário	Preço Unitário	Preço Total
		1) MATERIAL PARA A BIBLIOTECA		
1.1	12,00	a) 12 cadeiras de cor azul, ergonómicas e empilháveis, feitas de polipropileno. Dimensões: Tamanho T4 (altura do chão ao assento 380mm, largura de costas 440mm);	11,03 €	132,36 €
1.2	12,00	b) 12 cadeiras de cor vermelha, ergonómicas e empilháveis, feitas de polipropileno. Dimensões: Tamanho T4 (altura do chão ao assento 380mm, largura de costas 440mm);	11,03 €	132,36 €
1.3	4,00	c) 4 mesas em forma de meia lua, com altura ajustável do tamanho T 4 (650 mm) ao tamanho T6 (760 mm), através da regulação na base das pernas. Estrutura tubular metálica com acabamento de pintura epoxy. Tampo fabricado em MDF de 22mm com acabamento PVC de 1,5mm laminado a cor branca com rebordos a polieuretano injetado de cor preta, largura do tampo de 130 cm;	96,64 €	386,56 €
1.4	2,00	d) 2 mesas com forma retangular e estrutura metálica tubular, com quatro pernas ajustáveis em altura, do tamanho 4 (650 mm) ao tamanho 6 (760 mm), através da regulação na base das pernas. Tampo fabricado em MDF de 22mm com acabamento PVC de 1,5mm, laminado a cor branca com rebordos a polieuretano injetado de cor preta. Dimensões do tampo: 180x65 cm;	157,18 €	314,36 €
1.5	1,00	e) 1 Mesa com forma retangular e estrutura metálica tubular de Ø38mm, com quatro pernas ajustáveis em altura, do tamanho 4 (650 mm) ao tamanho 6 (760 mm), através da regulação na base das pernas. Tampo fabricado em MDF de 22mm com acabamento PVC de 1,5mm laminado a cor branca com rebordos a poliuretano injetado de cor preta. Dimensões do tampo: 140x80 cm;	105,92 €	105,92 €
1.6	1,00	f) 1 Mesa de professor retangular, tampo fabricado em MDF de 22mm com acabamento PVC de 1,5mm laminado a branco, com 120x65cm. Estrutura tubular metálica, contém uma proteção metálica na parte frontal com 31 cm. de altura. As pernas são reguláveis em altura do tamanho T4 (65cm) a T6 (77cm). A mesa deverá ter gaveta com fechadura.	156,89 €	156,89 €
1.7	1,00	g) 1 Cadeira giratória de cor preta, com assento e base em polipropileno, possuir 44 cm de altura de costas, 45 cm de largura de assento e 43 cm de profundidade (nos pontos de medida maiores). A base é em forma de estrela, regulável em altura de 41 a 51cm. Dimensões: Altura de costas: 44 cm; Ø Assento: 55 cm;	59,23 €	59,23 €
1.8	5,00	h) 5 Armários escolares abertos (sem portas) de 160cm de altura com quatro prateleiras interiores reguláveis, estrutura em madeira laminada de cor branca, dimensões: 160x 45 x 90;	118,30 €	591,50 €
1.9	1,00	i) 1 Armário aberto (sem portas) e de formato curvo, com dois espaços para arrumação (divididos por uma prateleira), estrutura em madeira laminada de cor branca. Dimensões: 81x115x45cm. Altura entre as prateleiras: 36cm;	170,70 €	170,70 €
1.10	2,00	j) 2 Armários de cor branca, estrutura em madeira laminada, com prateleiras e portas, incluem conjunto de fechadura e chave. Dimensões: 81,4 x 90 x 45 cm;	140,89 €	281,78 €
1.11	1,00	k) 1 Armário de cor azul, estrutura em madeira laminada com prateleiras e portas, inclui conjunto de fechadura e chave. Dimensões: 81,4 x 90 x 45 cm;	140,89 €	140,89 €

Lista de Quantidades

Ref.	Quant.	Descrição do mobiliário	Preço Unitário	Preço Total
1.12	2,00	l) 2 sofás de cor vermelha com a cobertura em polípele com película retardadora de fogo. A estrutura interior é feita de madeira e possui espuma de alta densidade para uma rápida recuperação da forma. Dimensões (largura x altura): 55x81cm;	190,04 €	380,08 €
1.13	3,00	m) 3 sofás de cor azul com a cobertura em polípele com película retardadora de fogo. Estrutura interior em madeira e espuma de alta densidade para uma rápida recuperação da forma. Dimensões: 55x55x55cm;	134,81 €	404,43 €
1.14	1,00	n) 1 sofá com assento na cor azul, com comprimento total de 160 cm por 55 cm de altura; costas com forma retangular acopladas à parte do assento, com 102,5 cm de comprimento por 75 cm de altura; revestido a polípele com película retardadora do fogo. O interior deve ser em espuma de alta densidade para uma rápida recuperação da forma. Estrutura interior em madeira;	480,01 €	480,01 €
1.15	1,00	o) 1 Mesa ajustável em altura, de 47 a 70 cm. Tampo fabricado em MDF, de 22mm, com acabamento PVC, laminado a cor branca com rebordos injetado de polieuretano cor preta. Dimensões do tampo: 66x52cm e base de alumínio em forma de estrela	102,71 €	102,71 €
		2) SALAS DE APOIO		
2.1	4,00	a) 4 Mesas em forma de meia lua, com altura ajustável do tamanho 4 (650 mm) ao tamanho 6 (760 mm), através da regulação na base das pernas. Estrutura tubular metálica com acabamento de pintura epoxy- da mesma cor e acabamento zincado. Tampo fabricado em MDF de 22mm com acabamento PVC de 1,5mm laminado de cor branca com rebordos a injetado de poliuretano e cor preta. Largura do tampo de 130 cm.	96,64 €	386,56 €
2.2	6,00	b) 6 Cadeiras básicas escolar de cor azul com quatro pernas, com assento em polipropileno e estrutura em metal. Assento em polipropileno com as costas em forma ergonómica e a estrutura sem buracos ao longo da continuidade da peça de polipropileno. Estrutura tubular metálica pintada em cor alumínio. Dimensões: Altura total 70,7 cm; altura do acento: 37,8 cm; Largura máxima entre as pernas: 39,6 cm. Profundidade total: 43 cm;	29,07 €	174,42 €
2.3	6,00	c) 6 Cadeiras básicas escolar de cor verde com quatro pernas, com assento em polipropileno e estrutura em metal. Assento em polipropileno com as costas em forma ergonómica e a estrutura sem buracos ao longo da continuidade da peça de polipropileno. Estrutura tubular metálica pintada em cor alumínio; Dimensões: Altura total 70,7 cm; altura do acento: 37,8 cm; Largura máxima entre as pernas: 39,6 cm. Profundidade total: 43 cm;	29,07 €	174,42 €
		3) MATERIAL REFEITÓRIO		
3.1	40,00	a) 40 Mesas com forma retangular e estrutura metálica tubular de Ø38mm, com quatro pernas ajustáveis em altura, do tamanho 4 (650 mm) ao tamanho 6 (760 mm), através da regulação na base das pernas. Tampo fabricado em MDF de 22mm com acabamento PVC de 1,5mm, laminado a cor branca com rebordos a polieuretano injetado de cor preta. Dimensões do tampo: 120x80 cm;	97,44 €	3 897,60 €
3.2	40,00	b) 40 cadeiras de cor azul, ergonómicas e empilháveis, feitas de polipropileno. Dimensões: Tamanho T4 (altura do chão ao assento 380mm, largura de costas 440mm);	11,03 €	441,20 €

Lista de Quantidades

Ref.	Quant.	Descrição do mobiliário	Preço Unitário	Preço Total
3.3	40,00	c) 40 cadeiras de cor verde, ergonómicas e empilháveis, feitas de polipropileno. Dimensões: Tamanho T4 (altura do chão ao assento 380mm, largura de costas 440mm);	11,03 €	441,20 €
3.4	40,00	d) 40 cadeiras de cor vermelha, ergonómicas e empilháveis, feitas de polipropileno. Dimensões: Tamanho T4 (altura do chão ao assento 380mm, largura de costas 440mm);	11,03 €	441,20 €
3.5	40,00	e) 40 cadeiras cor laranja, ergonómicas e empilháveis, feitas de polipropileno. Dimensões: Tamanho T4 (altura do chão ao assento 380mm, largura de costas 440mm).	11,03 €	441,20 €
		4) MATERIAL 1º CICLO		
4.1	234,00	a) 234 Mesas com o tampo em MDF de cor branca, com 18 mm de espessura, à volta do tampo deverá ser injetado poliuretano negro com acabamento arredondado, ter um sub-tampo em todo o comprimento, para, por exemplo, guardar livros, ou outro material que não esteja a ser utilizado em cima da mesa. Estrutura metálica com 2 pés nas laterais, com niveladores. Altura: T4 (65 cm). Tampo: retangular, com 70x50 cm;	78,52 €	18 373,68 €
4.2	59,00	b) 59 Cadeiras de cor verde, ergonómicas e empilháveis, feitas de polipropileno. Dimensões: Tamanho T4 (altura do chão ao assento 380mm, largura de costas 440mm);	11,03 €	650,77 €
4.3	59,00	c) 59 Cadeiras de cor azul, ergonómicas e empilháveis, feitas de polipropileno. Dimensões: Tamanho T4 (altura do chão ao assento 380mm, largura de costas 440mm);	11,03 €	650,77 €
4.4	59,00	d) 59 cadeiras de cor vermelha, ergonómicas e empilháveis, feitas de polipropileno. Dimensões: Tamanho T4 (altura do chão ao assento 380mm, largura de costas 440mm);	11,03 €	650,77 €
4.5	59,00	e) 59 Cadeiras cor laranja, ergonómicas e empilháveis, feitas de polipropileno. Dimensões: Tamanho T4 (altura do chão ao assento 380mm, largura de costas 440mm);	11,03 €	650,77 €
4.6	9,00	f) 9 Mesas de professor retangular, tampo fabricado em MDF de 22mm com acabamento PVC de 1,5mm laminado a branco, com 120x65cm. Estrutura tubular metálica. As pernas são reguláveis em altura do tamanho T4 (65cm) a T6 (77cm). Gaveta com fechadura fornecida em conjunto com a mesa	156,89 €	1 412,01 €
4.7	9,00	g) 9 Cadeiras giratórias de cor preta, com assento e base em polipropileno, ter 44 cm de altura de costas, 45 cm de largura de assento e 43 cm de profundidade (nos pontos de medida maiores). A base deve ser em forma de estrela, regulável em altura de 41 a 51cm. Dimensões: Altura de costas: 44 cm; Ø Assento: 45 cm;	59,23 €	533,07 €
4.8	9,00	h) 9 Armários abertos, construídos em MDF Folheado a Faia, com 24 compartimentos. Dimensões: 165x43,5x100cm;	534,56 €	4 811,04 €
4.9	9,00	i) 9 Armários escolares com 2 portas prateleiras interiores reguláveis. Estrutura em madeira. Deve incluir chave e fechadura. Dimensões: 200 x 90 x 46,7 cm;	226,08 €	2 034,72 €

Lista de Quantidades

Ref.	Quant.	Descrição do mobiliário	Preço Unitário	Preço Total
4.10	9,00	j) 9 Armários escolares com 2 portas. Estrutura em madeira e prateleiras reguláveis. Deve incluir chave e fechadura. Dimensões: 81,4 x 90 x 45 cm;	140,89 €	1 268,01 €
		5) CANTINHO DA INFORMÁTICA		
5.1	36,00	36 Mesas escolares em estrutura tubular metálica e acabamento de pintura epoxy. Tampo fabricado em MDF de 22mm com acabamento PVC de 1,5mm de cor branca, rebordos a polieuretano injetado de cor preta. Tampo com 72x50 cm em ângulo de 60. Possuir duas rodas na base para ser facilmente movimentada e empilhada, para tal os tampo têm que levantar.	81,04 €	2 917,44 €
		6) PRÉ-ESCOLAR		
6.1	6,00	a) 6 Mesas em forma de meia lua, com altura ajustável do tamanho 1 (460 mm) ao tamanho 3 (59 mm), através da regulação na base das pernas. Estrutura tubular metálica com acabamento de pintura epoxy. Tampo fabricado em MDF de 22mm com acabamento PVC de 1,5mm laminado de cor branca com rebordos a polieuretano injetado de cor preta. Largura do tampo de 130 cm;	93,38 €	560,28 €
6.2	18,00	b) 18 Mesas com forma retangular e estrutura metálica tubular, com quatro pernas ajustáveis em altura, do tamanho 1 (460 mm) ao tamanho 3 (590 mm), através da regulação na base das pernas. Tampo fabricado em MDF de 22mm com acabamento PVC de 1,5mm, laminado a cor branca com rebordos a polieuretano injetado de cor preta. Dimensões do tampo: 120x65 cm	94,84 €	1 707,12 €
6.3	3,00	c) 3 Mesas escolares com a altura das pernas regulável em altura, do Tamanho 1 (46cm) ao Tamanho 4 (65cm), e tampo com Ø 95cm. Em forma arredondada tipo "meia lua". Tampo fabricado em MDF laminado a cor branca com orlas arredondadas e forradas a poliuretano;	92,29 €	276,87 €
6.4	3,00	d) 3 Secretárias em madeira com sub tampo para acondicionar um computador. Dimensões: 90x70x70cm	91,94 €	275,82 €
6.5	26,00	e) 26 cadeiras de cor amarela, ergonómicas e empilháveis, feitas de polipropileno. Dimensões do tamanho T3 (altura do chão ao assento 350mm, largura de costas 380mm);	10,50 €	273,00 €
6.6	3,00	f) 3 cadeiras de cor amarela, ergonómicas e empilháveis, feitas de polipropileno tamanho T5;	18,29 €	54,87 €
6.7	26,00	g) 26 cadeiras de cor azul, ergonómicas e empilháveis, feitas de polipropileno. Dimensões do tamanho T3 (altura do chão ao assento 350mm, largura de costas 380mm);	10,50 €	273,00 €
6.8	3,00	h) 3 cadeiras de cor azul ergonómicas e empilháveis, feitas em polipropileno tamanho T5;	18,29 €	54,87 €
6.9	26,00	i) 26 cadeiras cor verde, ergonómicas e empilháveis, feitas de polipropileno. Dimensões do tamanho T3 (altura do chão ao assento 350mm, largura de costas 380mm);	10,50 €	273,00 €
6.10	3,00	j) 3 cadeiras de cor verde, ergonómicas e empilháveis, feitas em polipropileno tamanho T5;	18,29 €	54,87 €
6.11	3,00	k) 3 armários escolares com dimensões de 160x90x45cm, com 2 portas e 4 prateleiras reguláveis, com fechadura e chave. Estrutura de madeira;	213,45 €	640,35 €

Lista de Quantidades

Ref.	Quant.	Descrição do mobiliário	Preço Unitário	Preço Total
6.12	3,00	l) 3 Armários escolares com 2 portas e 4 prateleiras reguláveis em altura, em melamina cor faia. Dimensões (C/L/A): 100x41,5x106cm;	194,93 €	584,79 €
6.13	3,00	m) 3 armários escolares abertos com 4 prateleiras reguláveis em altura. Em melamina de cor faia. Dimensões (C/L/A): 100x41,5x106cm;	137,92 €	413,76 €
6.14	3,00	n) 3 Armários abertos, construídos em MDF Folheado a Faia, com 24 compartimentos. Dimensões:165x43,5x100cm;	570,20 €	1 710,60 €
6.15	3,00	o) 3 armários com 3 colunas, 12 tabuleiros 4 de cor verde, 4 de cor azul, 4 de cor vermelha, estrutura em melamina e cantos em PVC, os tabuleiros em polipropileno;	194,07 €	582,21 €
6.16	3,00	p) 3 Armários biblioteca dupla face inclinado, a prateleira central regulável em altura, prateleira superior inclinável. Estrutura em melamina de cor faia;	179,69 €	539,07 €
		7) MÓVEIS PARA A CASINHA DAS BONECAS		
7.1	3,00	a) 3 camas para bonecas em madeira resistente. Para crianças com idade a partir dos 2 anos. Deverão ter as seguintes dimensões aproximadas: 55 x 31 x 23 cm;	41,48 €	124,44 €
7.2	3,00	b) 3 Cozinhas, compostas cada uma por 1 lava-louça, 1 ou mais torneiras de madeira e 1 ou mais prateleiras de arrumação. Deverá ter uma base. Deverão ter as seguintes dimensões aproximadas: 40 x 35 x 50 cm;	105,64 €	316,92 €
7.3	3,00	c) 3 Louceiros, nos quais a parte de cima deve ser composta por 2 ou mais prateleiras em madeira para arrumação da loiça. Na parte de baixo deverá ter portas pintadas de vermelho que se abram, munidas de orifícios para evitar o entalar dos dedos. Deverão ter as seguintes dimensões aproximadas: 70 x 7 x 125 cm;	396,37 €	1 189,11 €
7.4	3,00	d) 3 fogões; equipados com 3 bicos e 1 forno com janela em plástico transparente. Deverá ser fornecido com uma base. Deverão ter as seguintes dimensões aproximadas: 40 x 35 x 50 cm;	103,13 €	309,39 €
7.5	3,00	e) 3 Móveis compactos e estáveis de disfarces e maquilhagem, deverão ter rodízios para se poderem mover. Deverão ser equipado com um espelho ao alto de vidro inquebrável, com um varão para suspender as roupas e com compartimentos de arrumação de plástico transparente. Deverão também ter 1 varão com cabides. Em melamina de cor faia. Deverão ter as seguintes dimensões aproximadas: 70 x 45 x 115 cm;	231,49 €	694,47 €
7.6	3,00	f) 3 Mesinhas para 4 crianças. Mesa redonda de madeira envernizada com tampo vermelho. Ø/Alt.: 60 x 52 cm;	112,79 €	338,37 €
7.7	16,00	g) 16 Banquinhos de madeira envernizada com o assento vermelho. Alt. assento: 3 cm. Dimensões 25x 30 cm;	46,34 €	741,44 €
7.8	3,00	h) 3 Mercearias; Altura aproximada: 104 cm. Deverão ser compostas por balcão frontal com 3 ou mais prateleiras, escaparates com 3 ou mais prateleiras em cima e 4 ou mais pequenas caixas em madeira. Deverão ter as seguintes dimensões aproximadas: 80 x 25 x 100 cm	131,15 €	393,45 €
7.9	3,00	i) 3 Garagens, em plástico rígido. Deve incluir elevador, 3 ou mais pisos diferenciados, rampas de saída dupla para corridas, bomba de combustível e lavagem automática; Para crianças com idades entre 3 e 8 anos. Deverão ter as seguintes dimensões aproximadas: 55 x 55 x 50 cm.	70,83 €	212,49 €

Lista de Quantidades

Ref.	Quant.	Descrição do mobiliário	Preço Unitário	Preço Total
		8) SALA DOS PROFESSORES		
8.1	10,00	a) 10 Cadeiras giratórias de cor preta, com assento e base em polipropileno, possuir 44 cm de altura de costas, 45 cm de largura de assento e 43 cm de profundidade (nos pontos de medida maiores). A base é em forma de estrela, regulável em altura de 41 a 51cm. Dimensões: Altura de costas: 44 cm; Ø Assento: 45 cm;	59,23 €	592,30 €
8.2	4,00	b) 4 Cadeiras giratórias de cor verde, com assento e base em polipropileno, possuir 44 cm de altura de costas, 45 cm de largura de assento e 43 cm de profundidade (nos pontos de medida maiores). A base é em forma de estrela, regulável em altura de 41 a 51cm. Dimensões: Altura de costas: 44 cm; Ø Assento: 45 cm;	59,23 €	236,92 €
8.3	1,00	c) 1 Armário de cor branca, estrutura em madeira laminada, com prateleiras e portas, incluem conjunto de fechadura e chave. Dimensões: 81,4 x 90 x 45 cm;	142,65 €	142,65 €
8.4	1,00	d) 1 Armário escolar com 2 portas e prateleiras interiores reguláveis. Estrutura em madeira, inclui chave e fechadura. Dimensões: 200 x 90 x 46,7 cm;	228,94 €	228,94 €
8.5	2,00	e) 2 Mesas em forma de meia lua, com altura ajustável do tamanho 4 (650mm) ao tamanho 6 (760 mm), através da regulação na base das pernas. Estrutura tubular metálica com acabamento de pintura epoxy. Tampo fabricado em MDF de 22mm com acabamento PVC de 1,5mm laminado de cor branca com rebordos a polieuretano injetado de cor preta. Largura do tampo de 130 cm;	96,00 €	192,00 €
8.6	2,00	f) 2 mesas retangulares para adaptar as duas meias luas; Mesa em forma de onda, com altura ajustável, do tamanho 4 (650 mm) ao tamanho 6 (760 mm), através da regulação na base das pernas. Estrutura tubular metálica com acabamento de pintura epoxy da mesma cor. Tampo fabricado em MDF de 22mm com acabamento PVC de 1,5mm laminado de cor branca com rebordos a polieuretano injetado de cor preta. Tampo com 130 cm de comprimento e 65 cm de largura constante ao longo da forma de onda;	109,00 €	218,00 €
8.7	2,00	g) 2 Cadeirões rotativos com assento e parte frontal em pele de cor verde, e costas e fundo em pele branca. Revestida em polipele de PVC. Estrutura interior metálica e espuma de alta densidade e rápida recuperação da forma, retardante ao fogo. A base deve ser em alumínio em forma de estrela (quatro "braços"). 67x79x69 cm. Altura do assento de 44 cm.	302,00 €	604,00 €
Total sem IVA:				59 000,00 €

FICHA TÉCNICA

FICHE TECHNIQUE

DATASHEET

1) a) 12 cadeiras de cor azul, ergonómicas e empilháveis, feitas de polipropileno.

Dimensões: Tamanho T4 (altura do chão ao assento 380mm, largura de costas 440mm);



FICHA TÉCNICA

FICHE TECHNIQUE

DATASHEET

1) b) 12 cadeiras de cor vermelha, ergonómicas e empilháveis, feitas de polipropileno.

Dimensões: Tamanho T4 (altura do chão ao assento 380mm, largura de costas 440mm);



FICHA TÉCNICA

FICHE TECHNIQUE

DATASHEET

1) c) 4 mesas em forma de meia lua, com altura ajustável do tamanho T 4 (650 mm) ao tamanho T6 (760 mm), através da regulação na base das pernas. Estrutura tubular metálica com acabamento de pintura epoxy. Tampo fabricado em MDF de 22mm com acabamento PVC de 1,5mm laminado a cor branca com rebordos a polieuretano injetado de cor preta, largura do tampo de 100 cm.



FICHA TÉCNICA

FICHE TECHNIQUE

DATASHEET

1) d) 2 mesas com forma retangular e estrutura metálica tubular, com quatro pernas ajustáveis em altura, do tamanho 4 (650 mm) ao tamanho 6 (760 mm), através da regulação na base das pernas. Tampo fabricado em MDF de 22mm com acabamento PVC de 1,5mm, laminado a cor branca com rebordos a polieuretano injetado de cor preta. Dimensões do tampo: 180x65 cm;

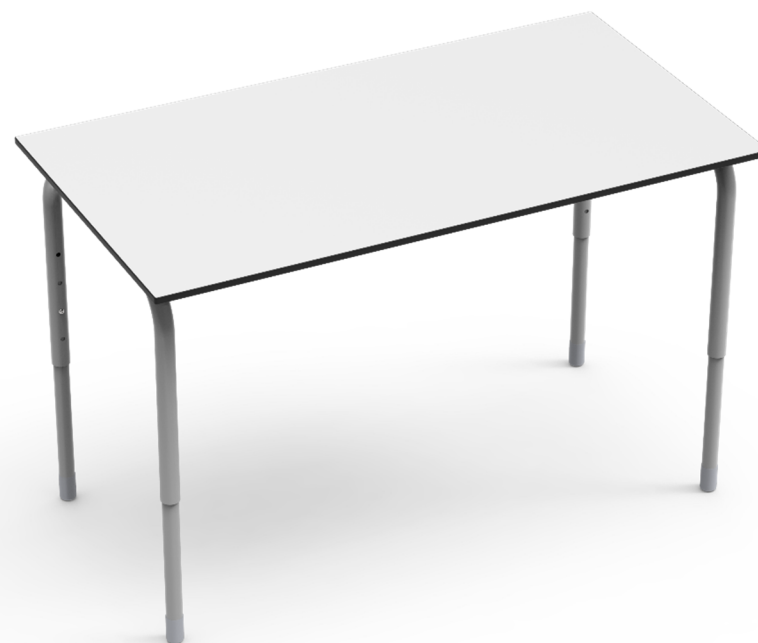

FICHA TÉCNICA

FICHE TECHNIQUE

DATASHEET

1) e) 1 Mesa com forma retangular e estrutura metálica tubular de Ø38mm, com quatro pernas ajustáveis em altura, do tamanho 4 (650 mm) ao tamanho 6 (760 mm), através da regulação na base das pernas. Tampo fabricado em MDF de 22mm com acabamento PVC de 1,5mm laminado a cor branca com rebordos a poliuretano injetado de cor preta. Dimensões do tampo: 140x80 cm;



FICHA TÉCNICA

FICHE TÉCNIQUE

DATASHEET

1) f) 1 Mesa de professor retangular, tampo fabricado em MDF de 22mm com acabamento PVC de 1,5mm laminado a branco, com 120x65cm. Estrutura tubular metálica, contém uma proteção metálica na parte frontal com 31 cm. de altura. As pernas são reguláveis em altura do tamanho T₁ (6cm) a T₆ (44cm). A mesa vem equipada com fechadura



FICHA TÉCNICA

FICHE TECHNIQUE

DATASHEET

1) g) 1 Cadeira giratória de cor preta, com assento e base em polipropileno, possuir 44 cm de altura de costas, 45 cm de largura de assento e 43 cm de profundidade (nos pontos de medida maiores). A base é em forma de estrela, regulável em altura de 41 a 51cm.

Dimensões: Altura de costas: 44 cm; Ø Assento: 55 cm;



FICHA TÉCNICA

FICHE TECHNIQUE

DATASHEET

1) h) 5 Armários escolares abertos (sem portas) de 160cm de altura com quatro prateleiras interiores reguláveis, estrutura em madeira laminada de cor branca, dimensões: 160x 45 x 90 ;



FICHA TÉCNICA

FICHE TECHNIQUE

DATASHEET

1) i) 1 Armário aberto (sem portas) e de formato curvo, com dois espaços para arrumação (divididos por uma prateleira), estrutura em madeira laminada de cor branca. Dimensões: 81x115x45cm. Altura entre as



FICHA TÉCNICA

FICHE TECHNIQUE

DATASHEET

1) j) 2 Armários de cor branca, estrutura em madeira laminada, com prateleiras e portas, incluem conjunto de fechadura e chave. Dimensões: 81,4 x 90 x 45 cm;



FICHA TÉCNICA

FICHE TECHNIQUE

DATASHEET

1) k) 1 Armário de cor azul, estrutura em madeira laminada com prateleiras e portas, inclui conjunto de fechadura e chave. Dimensões: 81,4 x 90 x 45 cm;



FICHA TÉCNICA

FICHE TECHNIQUE

DATASHEET

1) 1) 2 sofás de cor vermelha com a cobertura em polípele com película retardadora de fogo. A estrutura interior é feita de madeira e possui espuma de alta densidade para uma rápida recuperação da forma. Dimensões (largura x



FICHA TÉCNICA

FICHE TECHNIQUE

DATASHEET

1) m) 3 sofás de cor azul com a cobertura em polípele com película retardadora de fogo. Estrutura interior em madeira e espuma de alta densidade para uma rápida recuperação da forma. Dimensões: 55x55x55cm;

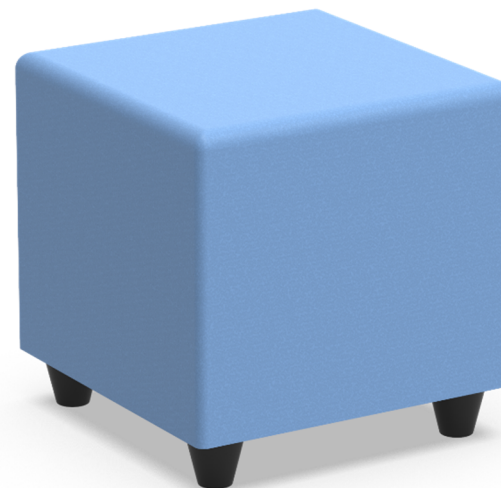

FICHA TÉCNICA

FICHE TECHNIQUE

DATASHEET

1) n) 1 sofá com assento na cor azul, com comprimento total de 160 cm por 55 cm de altura; costas com forma retangular acopladas à parte do assento, com 102,5 cm de comprimento por 75 cm de altura; revestido a polípele com película retardadora do fogo. O interior em espuma de alta densidade com uma infusão aromática de essências de lavanda. Estrutura interior em

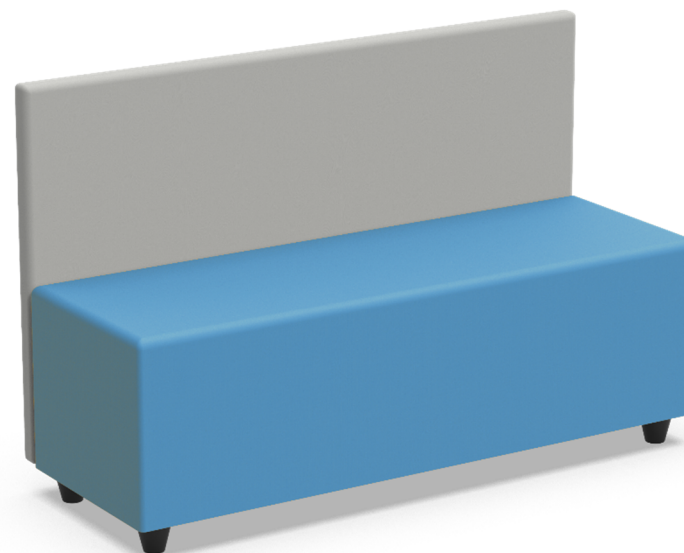

FICHA TÉCNICA

FICHE TECHNIQUE

DATASHEET

1) o) 1 Mesa ajustável em altura, de 47 a 70 cm. Tampo fabricado em MDF, de 22mm, com acabamento PVC, laminado a cor branca com rebordos injetado de polieuretano cor preta. Dimensões do tampo: 66x52cm e base de alumínio em forma de estrela



FICHA TÉCNICA

FICHE TECHNIQUE

DATASHEET

2) a) 4 Mesas em forma de meia lua, com altura ajustável do tamanho 4 (650 mm) ao tamanho 6 (760 mm), através da regulação na base das pernas. Estrutura tubular metálica com acabamento de pintura epoxy- da mesma cor e acabamento zincado.

Tampo fabricado em MDF de 22mm com acabamento PVC de 1,5mm laminado de cor branca com rebordos a injetado de poliuretano e cor preta. Largura do tampo de 130 cm.



FICHA TÉCNICA

FICHE TECHNIQUE

DATASHEET

2) b) 6 Cadeiras básicas escolar de cor azul com quatro pernas, com assento em polipropileno e estrutura em metal. Assento em polipropileno com as costas em forma ergonómica e a estrutura sem buracos ao longo da continuidade da peça de polipropileno.

Estrutura tubular metálica pintada em cor alumínio.

Dimensões: Altura total 70,7 cm; altura do acento: 37,8 cm; Largura máxima entre as pernas: 39,6 cm. Profundidade total: 43 cm;



FICHA TÉCNICA

FICHE TECHNIQUE

DATASHEET

2) c) 6 Cadeiras básicas escolar de cor verde com quatro pernas, com assento em polipropileno e estrutura em metal. Assento em polipropileno com as costas em forma ergonómica e a estrutura sem buracos ao longo da continuidade da peça de polipropileno.

Estrutura tubular metálica pintada em cor alumínio;

Dimensões: Altura total 70,7 cm; altura do acento: 37,8 cm; Largura máxima entre as pernas: 39,6 cm. Profundidade total: 43 cm;



FICHA TÉCNICA

FICHE TECHNIQUE

DATASHEET

3) a) 40 Mesas com forma retangular e estrutura metálica tubular de Ø38mm, com quatro pernas ajustáveis em altura, do tamanho 4 (650 mm) ao tamanho 6 (760 mm), através da regulação na base das pernas. Tampo fabricado em MDF de 22mm com acabamento PVC de 1,5mm, laminado a cor branca com rebordos a polieuretano injetado de cor preta. Dimensões do tampo: 120x80 cm;



FICHA TÉCNICA

FICHE TECHNIQUE

DATASHEET

3) b) 40 cadeiras de cor azul, ergonómicas e empilháveis, feitas de polipropileno.

Dimensões: Tamanho T4 (altura do chão ao assento 380mm, largura de costas 440mm);



FICHA TÉCNICA

FICHE TECHNIQUE

DATASHEET

3) c) 40 cadeiras de cor verde, ergonómicas e empilháveis, feitas de polipropileno.

Dimensões: Tamanho T4 (altura do chão ao assento 380mm, largura de costas 440mm);



FICHA TÉCNICA

FICHE TECHNIQUE

DATASHEET

3) d) 40 cadeiras de cor vermelha, ergonómicas e empilháveis, feitas de polipropileno.

Dimensões: Tamanho T4 (altura do chão ao assento 380mm, largura de costas 440mm);



FICHA TÉCNICA

FICHE TECHNIQUE

DATASHEET

3) e) 40 cadeiras cor laranja, ergonómicas e empilháveis, feitas de polipropileno.

Dimensões: Tamanho T4 (altura do chão ao assento 380mm, largura de costas 440mm).



FICHA TÉCNICA

FICHE TECHNIQUE

DATASHEET

4) a) 234 Mesas com o tampo em MDF de cor branca, com 18 mm de espessura, à volta do tampo injetado poliuretano negro com acabamento arredondado, sub-tampo em todo o comprimento, para, por exemplo, guardar livros, ou outro material que não esteja a ser utilizado em cima da mesa. Estrutura metálica com 2 pés nas laterais. com niveladores. Altura: T₄ (65 cm). Tampo: retangular. com



FICHA TÉCNICA

FICHE TECHNIQUE

DATASHEET

4) b) 59 Cadeiras de cor verde, ergonómicas e empilháveis, feitas de polipropileno.

Dimensões: Tamanho T4 (altura do chão ao assento 380mm, largura de costas 440mm);



FICHA TÉCNICA

FICHE TECHNIQUE

DATASHEET

4) c) 59 Cadeiras de cor azul, ergonómicas e empilháveis, feitas de polipropileno.

Dimensões: Tamanho T4 (altura do chão ao assento 380mm, largura de costas 440mm);



FICHA TÉCNICA

FICHE TECHNIQUE

DATASHEET

4) d) 59 cadeiras de cor vermelha, ergonómicas e empilháveis, feitas de polipropileno.

Dimensões: Tamanho T4 (altura do chão ao assento 380mm, largura de costas 440mm);



FICHA TÉCNICA

FICHE TECHNIQUE

DATASHEET

4) e) 59 Cadeiras cor laranja, ergonómicas e empilháveis, feitas de polipropileno.

Dimensões: Tamanho T4 (altura do chão ao assento 380mm, largura de



FICHA TÉCNICA

FICHE TECHNIQUE

DATASHEET

4) f) 9 Mesas de professor retangular, tampo fabricado em MDF de 22mm com acabamento PVC de 1,5mm laminado a branco, com 120x65cm. Estrutura tubular metálica. As pernas são reguláveis em altura do tamanho T4 (65cm) a T6 (77cm).

Gaveta com fechadura fornecida em conjunto com a mesa



FICHA TÉCNICA

FICHE TECHNIQUE

DATASHEET

4) g) 9 Cadeiras giratórias de cor preta, com assento e base em polipropileno, ter 44 cm de altura de costas, 45 cm de largura de assento e 43 cm de profundidade (nos pontos de medida maiores). A base deve ser em forma de estrela, regulável em altura de 41 a 51cm.

Dimensões: Altura de costas: 44 cm; Ø Assento: 45 cm;



FICHA TÉCNICA

FICHE TECHNIQUE

DATASHEET

4) h) g Armários abertos, construídos em MDF Folheado a Faia, com 24 compartimentos.

Dimensões: 165x43,5x100cm;



FICHA TÉCNICA

FICHE TECHNIQUE

DATASHEET

4) i) 9 Armários escolares com 2 portas prateleiras interiores reguláveis.
Estrutura em madeira. Inclui chave e fechadura.

Dimensões: 200 x 90 x 46,7 cm;



FICHA TÉCNICA

FICHE TECHNIQUE

DATASHEET

4) j) 9 Armários escolares com 2 portas. Estrutura em madeira e prateleiras reguláveis. Inclui chave e fechadura.

Dimensões: 81,4 x 90 x 45 cm;



FICHA TÉCNICA

FICHE TECHNIQUE

DATASHEET

5) a) 36 Mesas escolares em estrutura tubular metálica e acabamento de pintura epoxy. Tampo fabricado em MDF de 22mm com acabamento PVC de 1,5mm de cor branca, rebordos a polieuretano injetado de cor preta.

Tampo com 72x50 cm em ângulo de 60. Possuir duas rodas na base para ser facilmente movimentada e empilhada, para tal os tampos têm que levantar.



FICHA TÉCNICA

FICHE TECHNIQUE

DATASHEET

6) a) 6 Mesas em forma de meia lua, com altura ajustável do tamanho 1 (460 mm) ao tamanho 3 (59 mm), através da regulação na base das pernas. Estrutura tubular metálica com acabamento de pintura epoxy. Tampo fabricado em MDF de 22mm com acabamento PVC de 1,5mm laminado de cor branca com rebordos a polieuretano injetado de cor preta. Largura do tampo de 130 cm;



FICHA TÉCNICA

FICHE TECHNIQUE

DATASHEET

6) b) 18 Mesas com forma retangular e estrutura metálica tubular, com quatro pernas ajustáveis em altura, do tamanho 1 (460 mm) ao tamanho 3 (590 mm), através da regulação na base das pernas. Tampo fabricado em MDF de 22mm com acabamento PVC de 1,5mm, laminado a cor branca com rebordos a polieuretano injetado de cor preta. Dimensões do tampo: 120x65 cm

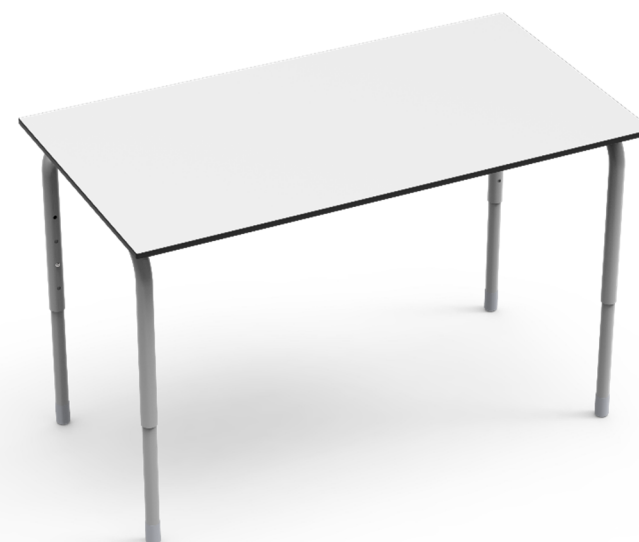

FICHA TÉCNICA

FICHE TECHNIQUE

DATASHEET

6) c) 3 Mesas escolares com a altura das pernas regulável em altura, do Tamanho 1 (46cm) ao Tamanho 4 (65cm), e tampo com Ø 95cm. Em forma arredondada tipo "meia lua". Tampo fabricado em MDF laminado a cor branca com orlas arredondadas e forradas a poliuretano;



FICHA TÉCNICA

FICHE TECHNIQUE

DATASHEET

6) d) 3 Secretárias em madeira com sub tampo para acondicionar um computador.

Dimensões: 90x70x70cm



FICHA TÉCNICA

FICHE TECHNIQUE

DATASHEET

6) e) 26 cadeiras de cor amarela, ergonómicas e empilháveis, feitas de polipropileno. Dimensões do tamanho T3 (altura do chão ao assento 350mm, largura de costas 380mm);



FICHA TÉCNICA

FICHE TECHNIQUE

DATASHEET

6) f) 3 cadeiras de cor amarela, ergonómicas e empilháveis, feitas de polipropileno tamanho T5



FICHA TÉCNICA

FICHE TECHNIQUE

DATASHEET

6) g) 26 cadeiras de cor azul, ergonómicas e empilháveis, feitas de polipropileno. Dimensões do tamanho T3 (altura do chão ao assento 350mm, largura de costas 380mm)



FICHA TÉCNICA

FICHE TECHNIQUE

DATASHEET

6) h) 3 cadeiras de cor azul ergonómicas e empilháveis, feitas em polipropileno tamanho T5



FICHA TÉCNICA

FICHE TECHNIQUE

DATASHEET

6) i) 26 cadeiras cor verde, ergonómicas e empilháveis, feitas de polipropileno. Dimensões do tamanho T3 (altura do chão ao assento 350mm, largura de costas 380mm)



FICHA TÉCNICA

FICHE TECHNIQUE

DATASHEET

6) j) 3 cadeiras de cor verde, ergonómicas e empilháveis, feitas em polipropileno tamanho T5



FICHA TÉCNICA

FICHE TECHNIQUE

DATASHEET

6) k) 3 armários escolares com dimensões de 160x90x45cm, com 2 portas e 4 prateleiras reguláveis, com fechadura e chave. Estrutura de madeira;



FICHA TÉCNICA

FICHE TECHNIQUE

DATASHEET

6) 1) 3 Armários escolares com 2 portas e 4 prateleiras reguláveis em altura, em melamina cor faia. Dimensões (C/L/A): 100x41,5x106cm



FICHA TÉCNICA

FICHE TECHNIQUE

DATASHEET

6) m) 3 armários escolares abertos com 4 prateleiras reguláveis em altura.
Em melamina de cor faia. Dimensões (C/L/A): 100x41,5x106cm



FICHA TÉCNICA

FICHE TECHNIQUE

DATASHEET

6) n) 3 Armários abertos, construídos em MDF Folheado a Faia, com 24 compartimentos.

Dimensões: 165x43,5x100cm;



FICHA TÉCNICA

FICHE TECHNIQUE

DATASHEET

6) o) 3 armários com 3 colunas, 12 tabuleiros 4 de cor verde, 4 de cor azul, 4 de cor vermelha, estrutura em melamina e cantos em PVC, os tabuleiros em polipropileno;



FICHA TÉCNICA

FICHE TECHNIQUE

DATASHEET

6) p) 3 Armários biblioteca dupla face inclinado, a prateleira central regulável em altura, prateleira superior inclinável. Estrutura em melamina de cor faia;



FICHA TÉCNICA

FICHE TÉCNIQUE

DATASHEET

7) a) 3 camas para bonecas em madeira resistente. Para crianças com idade a partir dos 2 anos. Deverão ter as seguintes dimensões aproximadas: 55 x 31 x 23 cm



FICHA TÉCNICA

FICHE TECHNIQUE

DATASHEET

7) b) 3 Cozinhas, compostas cada uma por 1 lava-louça, 1 ou mais torneiras de madeira e 1 ou mais prateleiras de arrumação. Deverá ter uma base. Deverão ter as seguintes dimensões aproximadas: 40 x 35 x 50 cm;

Imagens Exemplificativas



WWW.NAUTILUS.PT

FICHA TÉCNICA

FICHE TECHNIQUE

DATASHEET

7) c) 3 Louceiros, nos quais a parte de cima deve ser composta por 2 ou mais prateleiras em madeira para arrumação da loiça. Na parte de baixo deverá ter portas pintadas de vermelho que se abram, munidas de orifícios para evitar o entalar dos dedos. Deverão ter as seguintes dimensões aproximadas: 70 x 7 x 125 cm;

Imagens Exemplificativas



FICHA TÉCNICA

FICHE TECHNIQUE

DATASHEET

7) d) 3 fogões; equipados com 3 bicos e 1 forno com janela em plástico transparente. Deverá ser fornecido com uma base. Deverão ter as seguintes dimensões aproximadas: 40 x 35 x 50 cm

Imagens Exemplificativas



FICHA TÉCNICA

FICHE TECHNIQUE

DATASHEET

7) e) 3 Móveis compactos e estáveis de disfarces e maquilhagem, rodízios para se poderem mover. equipado com um espelho ao alto de vidro inquebrável, com um varão para suspender as roupas e com compartimentos de arrumação de plástico transparente. 1 varão com cabides. Em melamina de cor faia. dimensões aproximadas: 70 x 45 x 115

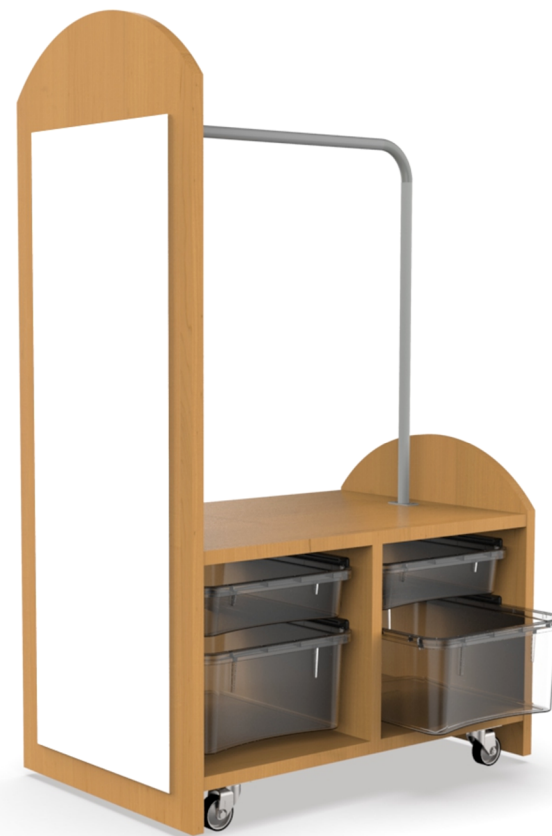

FICHA TÉCNICA

FICHE TECHNIQUE

DATASHEET

7) f) 3 Mesinhas para 4 crianças. Mesa redonda de madeira envernizada com tampo vermelho. Ø/Alt.: 60 x 52 cm;



FICHA TÉCNICA

FICHE TECHNIQUE

DATASHEET

7) g) 16 Banquinhos de madeira envernizada com o assento vermelho. Alt. assento: 3 cm. Dimensões 25x 30 cm;



FICHA TÉCNICA

FICHE TECHNIQUE

DATASHEET

h) 3 Mercarias; Altura aproximada: 104 cm. Deverão ser compostas por balcão frontal com 3 ou mais prateleiras, escaparates com 3 ou mais prateleiras em cima e 4 ou mais pequenas caixas em madeira. Deverão ter as seguintes dimensões aproximadas: 80 x 25 x 100 cm



FICHA TÉCNICA

FICHE TECHNIQUE

DATASHEET

7) i) 3 Garagens, em plástico rígido. Inclui elevador, 3 ou mais pisos diferenciados, rampas de saída dupla para corridas, bomba de combustível e lavagem automática; Para crianças com idades entre 3 e 8 anos.

Deverão ter as seguintes dimensões aproximadas: 55 x 55 x 50 cm.



FICHA TÉCNICA

FICHE TECHNIQUE

DATASHEET

8) a) 10 Cadeiras giratórias de cor preta, com assento e base em polipropileno, possuir 44 cm de altura de costas, 45 cm de largura de assento e 43 cm de profundidade (nos pontos de medida maiores). A base é em forma de estrela, regulável em altura de 41 a 51cm.

Dimensões: Altura de costas: 44 cm; Ø Assento: 45 cm;



FICHA TÉCNICA

FICHE TECHNIQUE

DATASHEET

8) c) 1 Armário de cor branca, estrutura em madeira laminada, com prateleiras e portas, incluem conjunto de fechadura e chave. Dimensões: 81,4 x 90 x 45 cm;



FICHA TÉCNICA

FICHE TECHNIQUE

DATASHEET

8) e) 2 Mesas em forma de meia lua, com altura ajustável do tamanho 4 (650mm) ao tamanho 6 (760 mm), através da regulação na base das pernas. Estrutura tubular metálica com acabamento de pintura epoxy. Tampo fabricado em MDF de 22mm com acabamento PVC de 1,5mm laminado de cor branca com rebordos a polieuretano injetado de cor preta. Largura do tampo de 130 cm;



FICHA TÉCNICA

FICHE TÉCNIQUE

DATASHEET

8) g) 2 Cadeirões rotativos com assento e parte frontal em pele de cor verde, e costas e fundo em pele branca. Revestida em polipele de PVC. Estrutura interior metálica e espuma de alta densidade e rápida recuperação da forma, retardante ao fogo. A base em alumínio em forma de estrela (quatro "braços"). 67x79x69 cm.

Altura do assento de 44 cm.

Imagem Exemplificativa

